



CENTRE D'ART CONTEMPORAIN LA SYNAGOGUE DE DELME



ÉCHANGES ART & PHILO





Les expositions précédentes



Daniel Buren, *Glissements de la lumière sur la couleur...*, 1997



Tadashi Kawamata, *Les chaises de traverse*, 1998



Tadashi Kawamata, *Les chaises de traverse*, 1998

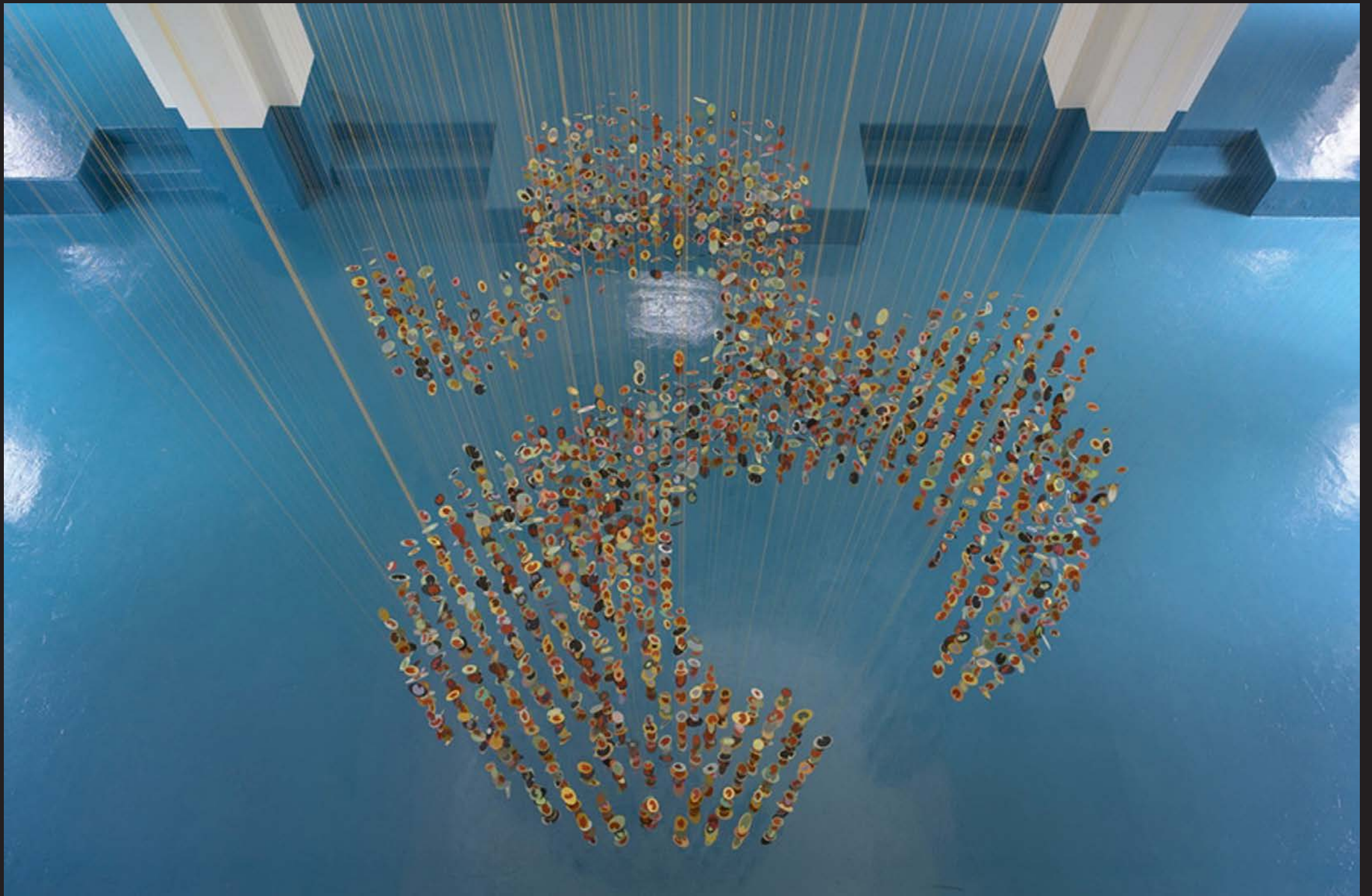

Pae White, *Amps and Ohms*, 2004

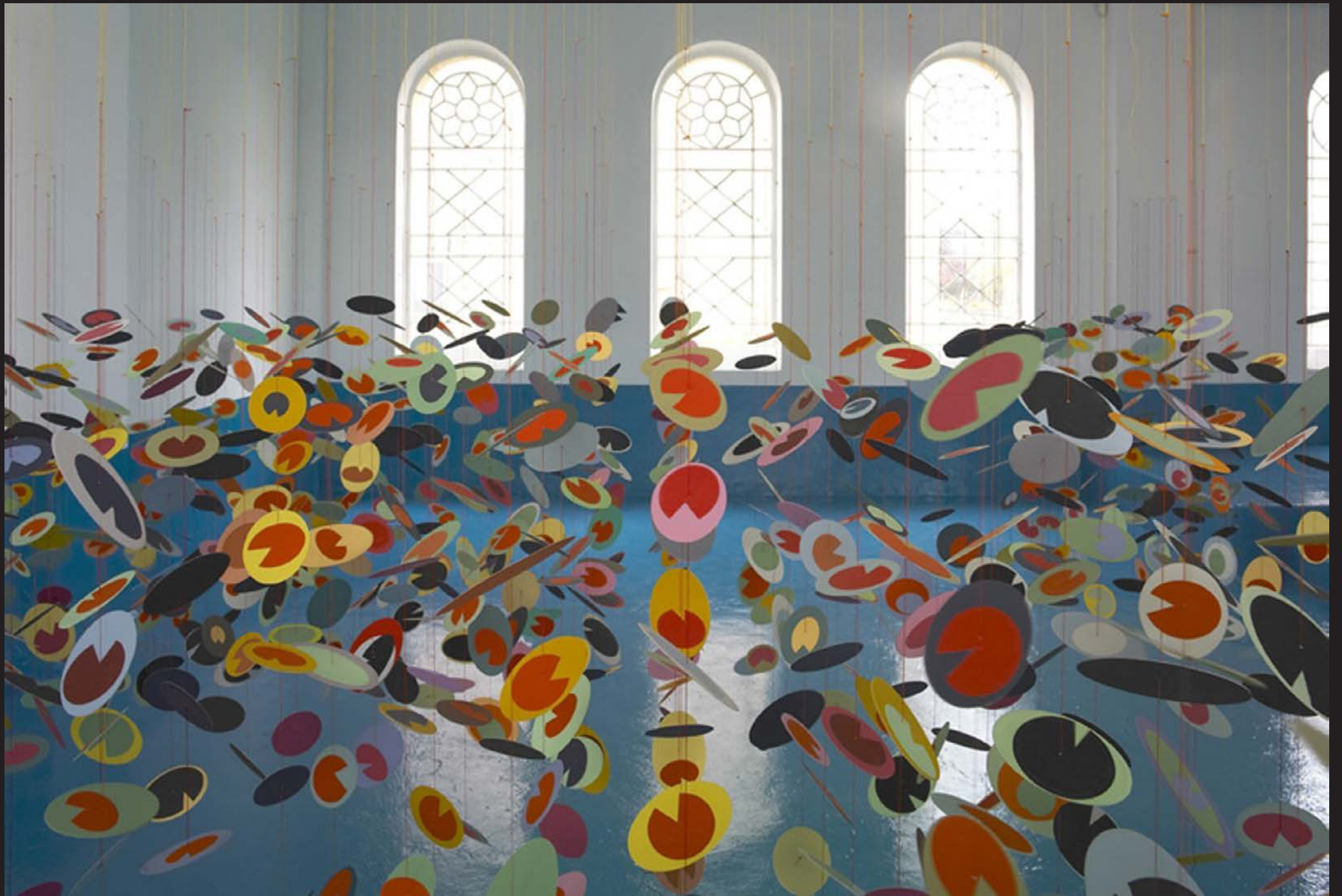

Pae White, *Amps and Ohms*, 2004



Sirah Foighel Brutmann et Eitan Efrat, *Orientation*, 2017



Matteo Rubbi, *Voyages dans la mer perdue*, 2017



Vincent Chevillon, *Inversion / Aversion*, 2019



Zuzanna Czebatul, *The Singing Dunes*, 2020

**Qu'est-ce qu'être
artiste aujourd'hui ?**

AUTEUR

SCULPTEUR

CRÉATEUR

ARTISTIQUE

ŒUVRE

PEINTRE

ART

DESSINATEUR

Qu'est-ce qu'un artiste plasticien ?



Gustave Courbet, *L'atelier du peintre*, 1855, Musée d'Orsay, Paris, 361x598 cm



Julie Buffard-Moret et Agathe Lartigue, atelier-résidence de Lindre-Basse, 2020



Julie Buffard-Moret et Agathe Lartigue, ouverture d'atelier-résidence de Lindre-Basse, 2020



François-Joseph Heim, *Charles X distribuant des récompenses aux artistes exposants du salon de 1824 au Louvre, le 15 janvier 1825*, 1865, Musée du Louvre, Paris, 2,09x2,86m



Jean-Léon Gérôme, *Réception du Grand Condé par Louis XIV (Versailles, 1674)*, 1878, Musée d'Orsay, Paris, 96cm x 1,4m



Claude Monet, *La Rue Montorgueil à Paris. Fête du 30 juin 1878*, 1878, Musée d'Orsay, Paris
81 × 50 cm





Pablo Picasso, *Nature morte à la chaise cannée*, 1912, Musée national Picasso, Paris, 29×37cm

Un objet du quotidien peut-il devenir une œuvre ?



Marcel Duchamp, *Fontaine*, 63×48×35 cm, 1917



Erwin Wurm, *Truck*, ZKM Centre d'art et de technologie des médias de Karlsruhe, 2005



Merlin Carpenter, *Do Not Open Until 2081*, Simon Lee Gallery, Londres, 2017



Rachel Whiteread, *Embankment*, Tate Modern, Londres, 2005

L'œuvre peut-elle occuper tout un espace ?



Carl André, *Fallen Timbers*, Musée d'art de l'Institut Carnegie, Pittsburgh, 1980



Richard Serra, *La matière du temps*, Musée Guggenheim, Bilbao, 1994 - 2002

archive élastique
MERLIN CARPENTER
jusqu'au 31 janvier















