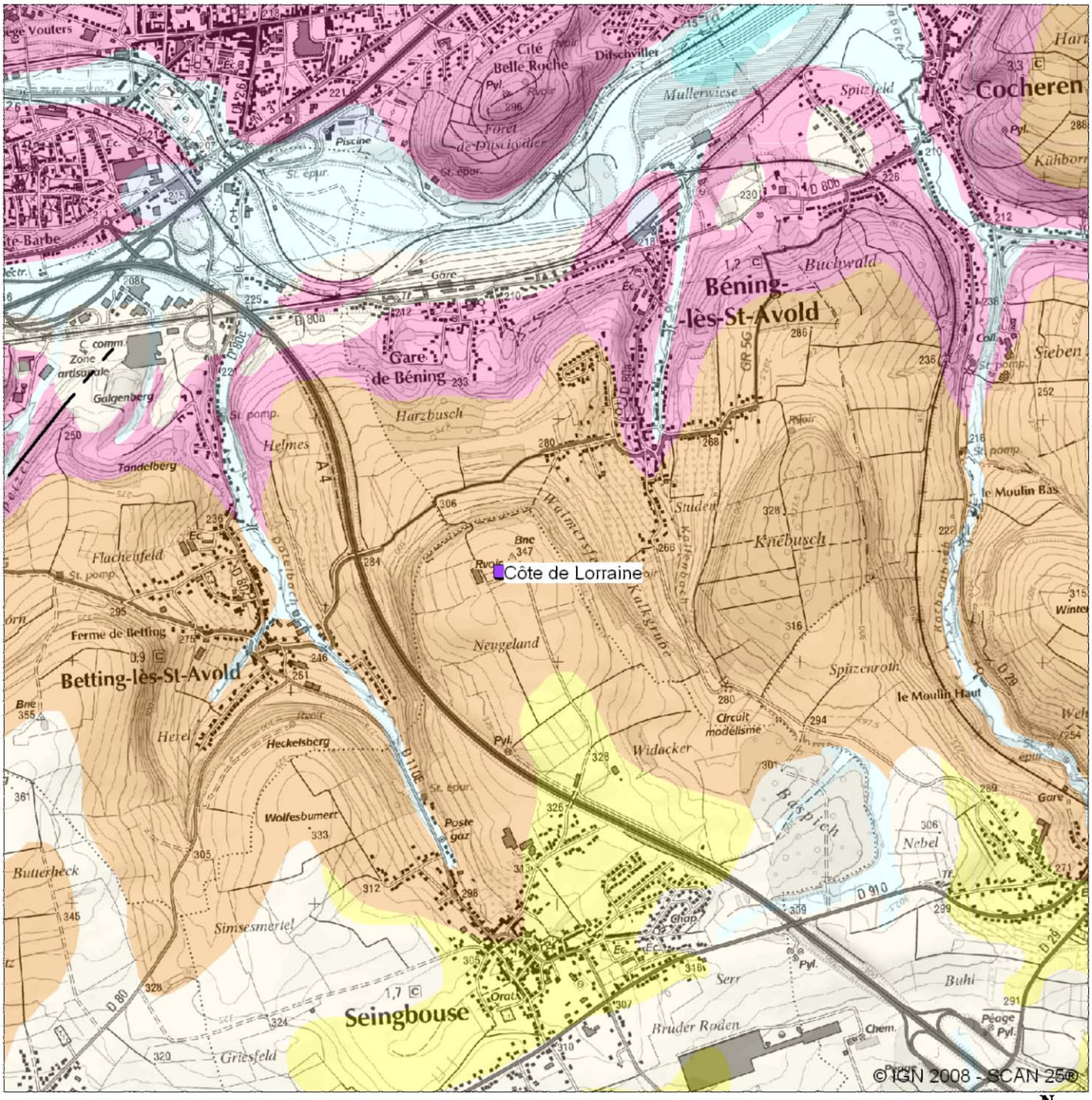

0 500 m 1 km

N

Géologie de la Lorraine © BRGM - Académie de Nancy-Metz

Fz	Actuel (Alluvions récentes)
T	Quaternaire (Dépôts tourbeux)
L	Crétacé-Eocène (Limons)
t5-6	Keuper
t3-5	Muschelkalk
t2c	Buntsandstein

faille