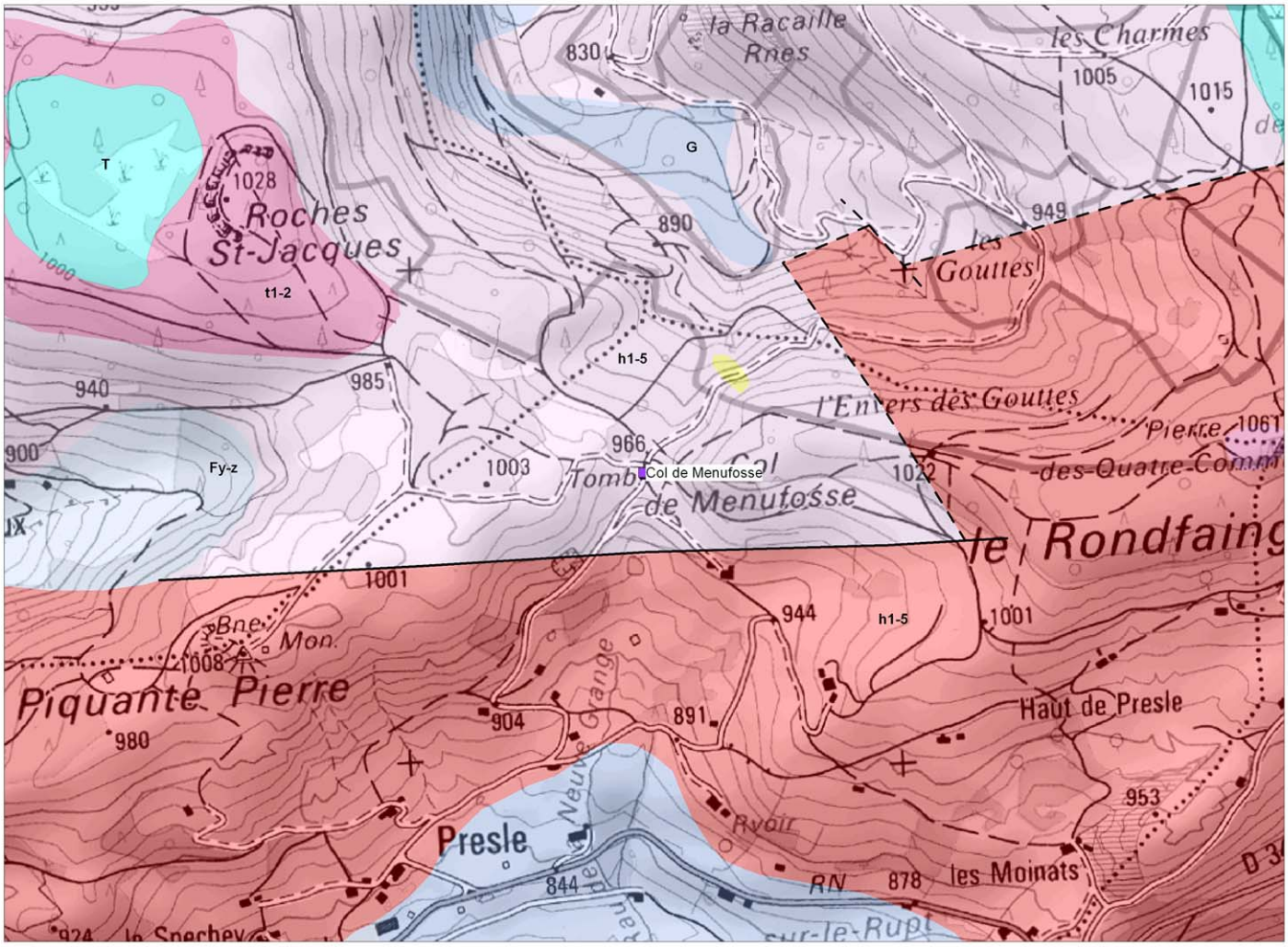


| | |
|---|---|
| T | Quaternaire (Dépôts tourbeux) |
| G | Quaternaire (Dépôts glaciaires à périglaciaires) |
| Fy-z | Néogène (Alluvions anciennes) |
| t1-2 | Buntsandstein |
| h1-5 | Carbonifère (Granitoïdes métalumineux) |
| h1-5 | Carbonifère (Granitoïdes peralumineux) |

0 500 m 1 km

Géologie de la Lorraine © BRGM - Académie de Nancy-Metz