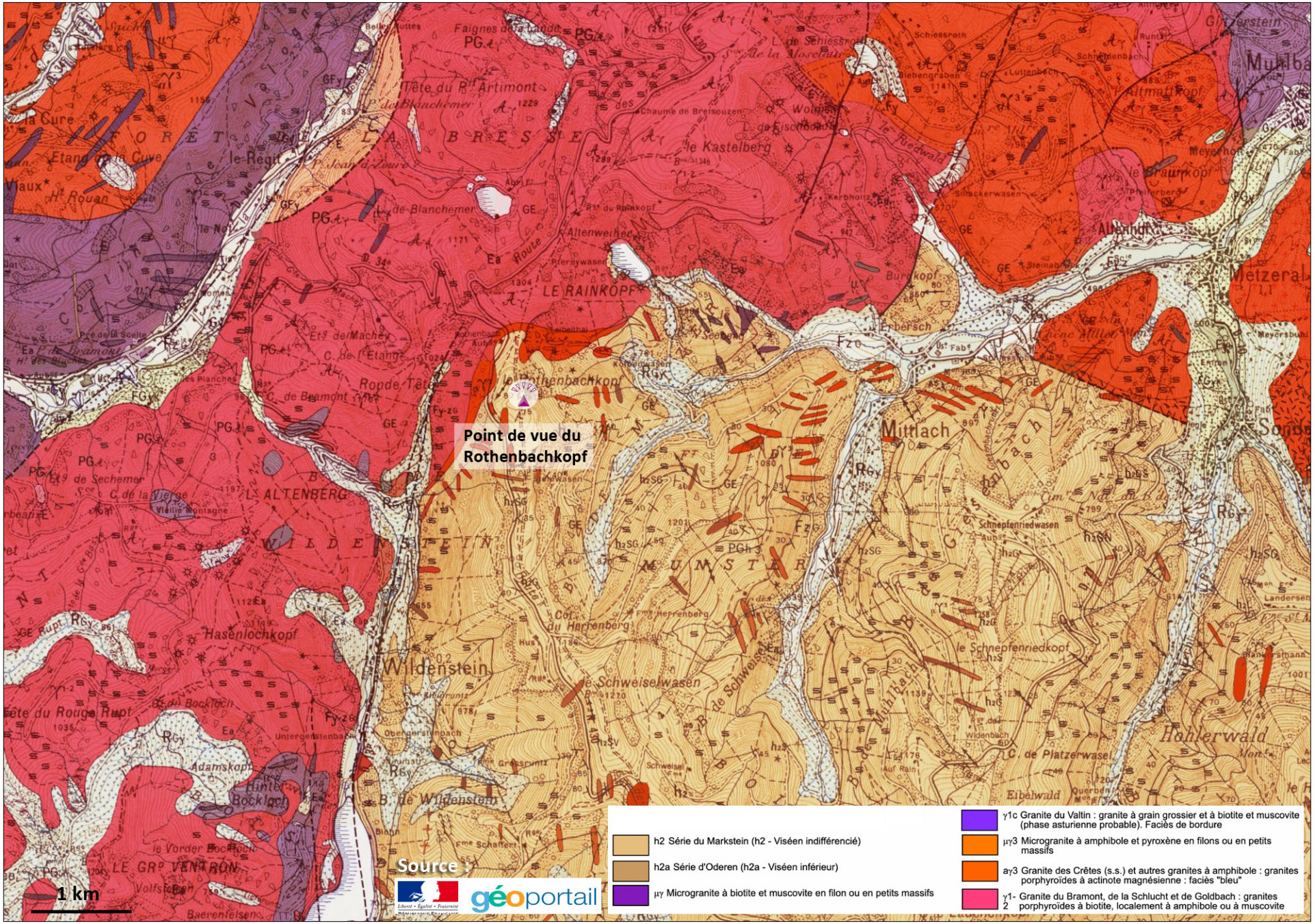
Point de vue du Rothenbachkopf
Source :
géoportail
1 km
h2 Série du Markstein (h2 - Viséen indifférencié)
h2a Série d'Oderen (h2a - Viséen inférieur)
μγ Microgranite à biotite et muscovite en filon ou en petits massifs
γ1c Granite du Valtin : granite à grain grossier et à biotite et muscovite (phase asturienne probable). Faciès de bordure
μγ3 Microgranite à amphibole et pyroxène en filons ou en petits massifs
aγ3 Granite des Crêtes (s.s.) et autres granites à amphibole : granites porphyroïdes à actinote magnésienne : faciès "bleu"
γ1-2 Granite du Bramont, de la Schlucht et de Goldbach : granites porphyroïdes à biotite, localement à amphibole ou à muscovite