16

Klatsch in die Hände

Volkslied

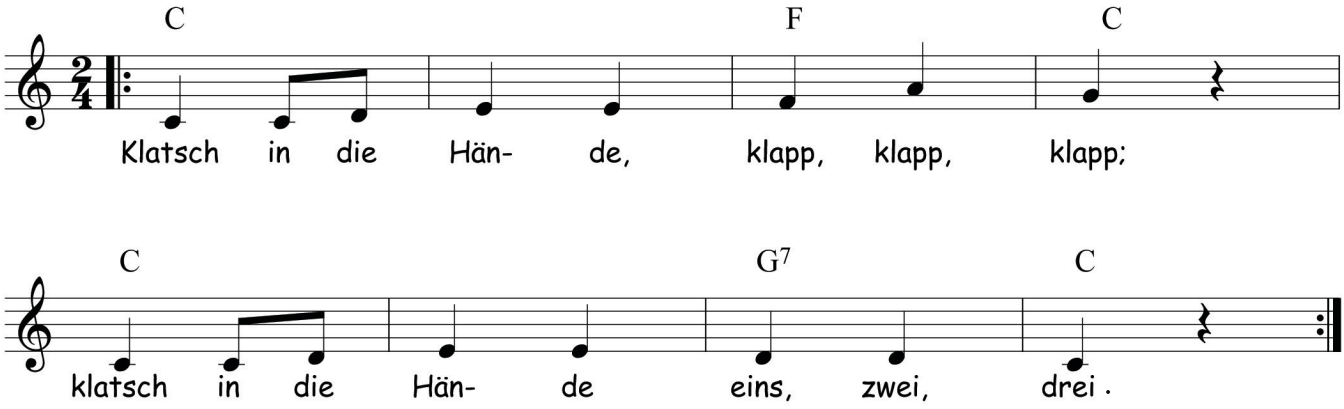

1. Klatsch in die Hände, klapp, klapp, klapp;
klatsch in die Hände, eins, zwei, drei.

2. Stampf mit den Füßen , trapp, trapp, trapp;
stampf mit den Füßen , eins, zwei, drei.