Frère Jacques Multilingue

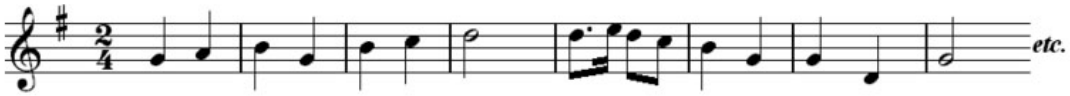

En français
Frère Jacques, Frère Jacques,
Dormez-vous? Dormez-vous?
Sonnez les matines.
Sonnez les matines.
Ding, ding, dong.
Ding, ding, dong

En allemand
Bruder Jakob, Bruder Jakob,
Schläfst du noch ? Schläfst du noch ?
Hörst du nicht die Glocken ?
Hörst du nicht die Glocken ?
Bim bam bum ! Bim bam bum !

En espagnol
Lego Diego, Lego Diego,
¿ Duermes ya ? ¿ Duermes ya ?
! Suena las campanas !
! Suena las campanas !
! Ding dong dang !
! Ding dong dang !

En anglais
Are you sleeping, Are you sleeping,
Brother John? Brother John?
Morning bells are ringing.
Morning bells are ringing.
Ding, dong, ding.
Ding, dong, ding.

En italien
Fra' Martino, Campanaro,
Dormi tu ? Dormi tu?
Suona le campane, suona le campane,
Din don dan.
Din don dan.

Une audiothèque de la chanson dans de nombreuses langues réalisée par la Classe d'Initiation de Mons en Baroeul : http://demonsaumonde.free.fr/frere.jacques/
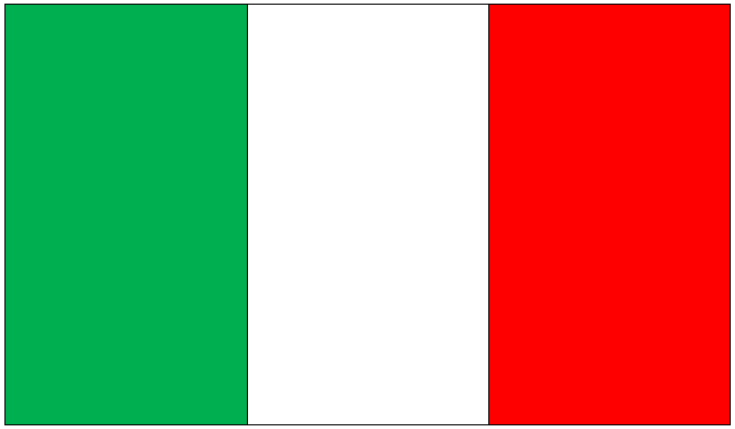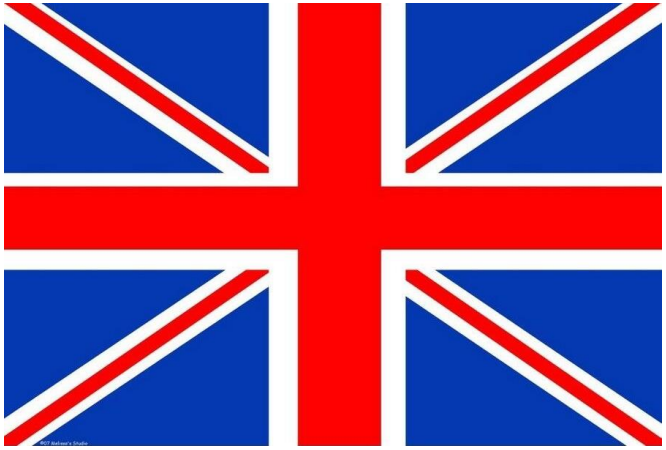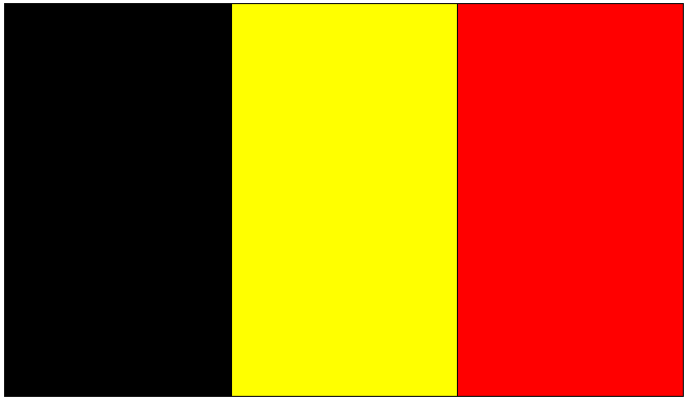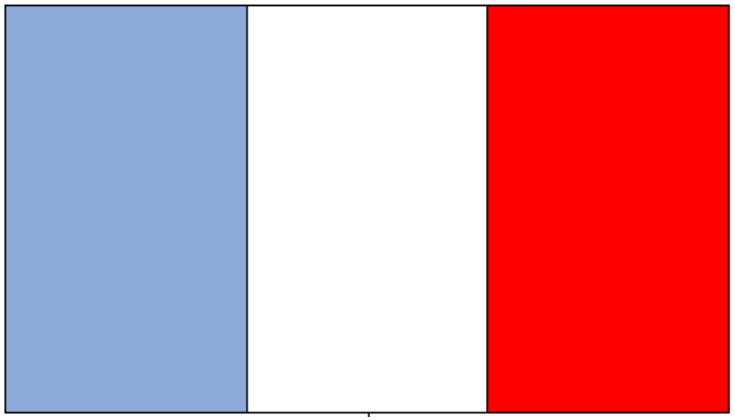
PLVS
VLTRA