

A bientôt !!!

L'équipe pédagogique
de l'école maternelle
Buffon

Ecole Maternelle Buffon

26 Rue de la bergamote
54 000 Nancy
03.83.98.41.05
ce.0540853j@ac-nancy-metz.fr



ALLO !

NUMÉROS DE TÉLÉPHONE

SAMU	15
POLICE	17
POMPIER	18
ECOLE	03.83.98.41.05 07 85 42 11 07

MAIRIE	03 83 85 30 00
MAIRIE DE QUARTIER	



C'EST L'HEURE DE MANGER !

LA CANTINE

L'inscription à la cantine se fait à la mairie de quartier.

Si votre enfant mange à la cantine, vous devez **le signaler à l'enseignante ou à l'ATSEM** en arrivant à l'école et vous inscrire dans le tableau à l'entrée de sa classe.

AVANT ET APRÈS L'ÉCOLE : ON FAIT QUOI ?

LA GARDERIE

L'inscription à la garderie se fait à la mairie de quartier.

Accueil des enfants

Le matin de 7h30 à 8h15.

Le soir de 16h30 à 18h30.

C'EST QUAND L'ÉCOLE ?

HORAIRES DE L'ÉCOLE:

Nous comptons sur vous pour respecter les horaires, ce qui est important d'une part pour l'enfant et d'autre part pour l'organisation de l'école

MATIN 8h20 / 12h00

APRÈS MIDI 13h50 / 16h30

LES PORTAILS SERONT FERMÉS À CLÉS
EN DEHORS DES HORAIRES

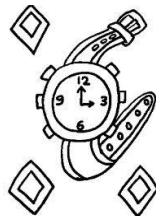

LES VACANCES SCOLAIRES :

TOUSSAINT : du 17 octobre au 2 novembre 2020.

NOËL : du 19 décembre au 4 janvier 2021.

HIVER : du 20 février au 8 mars 2021.

PRINTEMPS : du 24 avril au 10 mai 2021.

Début des vacances d'été : Mardi 6 juillet 2021.

LA RENTRÉE, C'EST QUAND ?

La rentrée des élèves de toute petite section et petite section se fera de façon échelonnée : Les classes seront divisées en deux groupes chaque matinée : **un premier groupe de 8h20 à 10h et un autre groupe de 10h15 à 12h.**

La rentrée sera le mardi 1^{er} septembre et celle-ci durera comme cela toute la semaine.

Vous serez averti par Voie postale ou email de votre créneau horaire de la semaine.

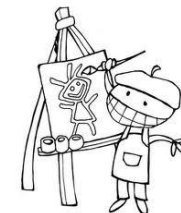

BIEN PREPARER LA RENTRÉE

Pour la rentrée votre enfant,

aura besoin de :

- son doudou (si besoin)
- sa tétine (si besoin)
- un petit sac à dos pour ranger ses vêtements de rechange en cas d'accident.
- Couches culottes si besoin en cas d'accident.

n'aura pas besoin de :

- ses jouets
- de goûter
- de bijoux

LES CONSEILS POUR LE PREMIER JOUR

- apportez la tétine et le doudou si besoin.
- Partager un moment dans la classe avec votre enfant.
- ne partez pas sans avoir dit au revoir à votre enfant.
- parlez-lui de l'école et de ce qu'il va y faire (livret de l'enfant)
- ne vous affolez pas s'il pleure beaucoup, c'est tout à fait normal