

1. ENS FRICHE DE MICHEVILLE à RUSSANGE et REDANGE – TERRITOIRE DE THIONVILLE

Cet ENS de 463 Ha dont 361 Ha en Moselle, est composé de 2 secteurs :

1. Le **secteur Ouest**, interdépartemental, géré par le CD54, dit ancienne carrière de Micheville. Il se caractérise par la présence de falaises (Hibou Grand duc), de prairies, de milieux plus humides (mares avec amphibiens) et de forêts. Des sentiers sont existants.

Préalablement à une animation sur ce secteur, des précautions seront à prendre :

- La période (reproduction des amphibiens, nidification,...)
- Les endroits visités (zone de quiétude, présence de flore patrimoniale,...)
- Le présence d'une autre manifestation sur le site ce jour-là (randonnée, VTT, chasse, animation CD54...)

| | |
|-------------------------------------|----------------------------------------------------------------------|
| PUBLIC PROPRIETE | Tout public Divers |
| MILIEUX A NE PAS MANQUER EQUIPEMENT | Humides (mares), secs, forêts Les falaises, les mares Sentiers |

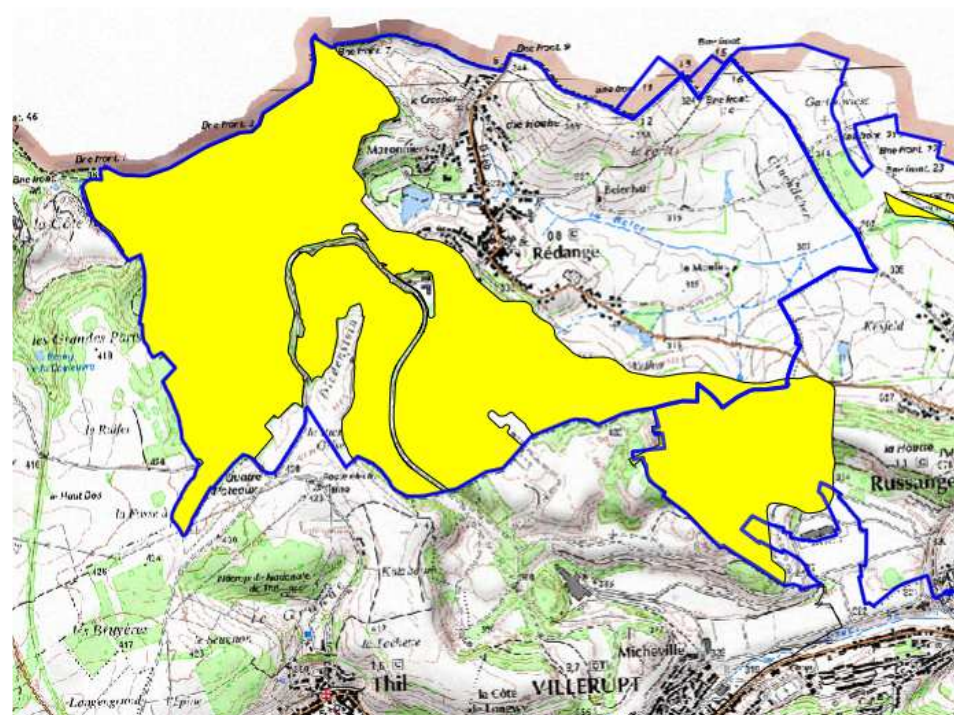

2. Le **secteur Est**, géré par le CD57, dit vallée de la Beler et ancien crassier de Russange.

| | |
|-------------------------------------------|---------------------------------------------------------------|
| PUBLIC PROPRIETE | Tout public Divers |
| MILIEUX A NE PAS MANQUER EQUIPEMENT | Humides (mares) Les mares du jardin de Russange 3 mares |

Ce secteur se caractérise par sa nature humide et sa sensibilité.

C'est pourquoi, les animations ne se feront que sur le jardin de Russange (à proximité de la Salle Agora à Russange), avec présence de 3 mares.

Les animations ne devront pas entraîner de dérangement durant la période de reproduction des amphibiens.

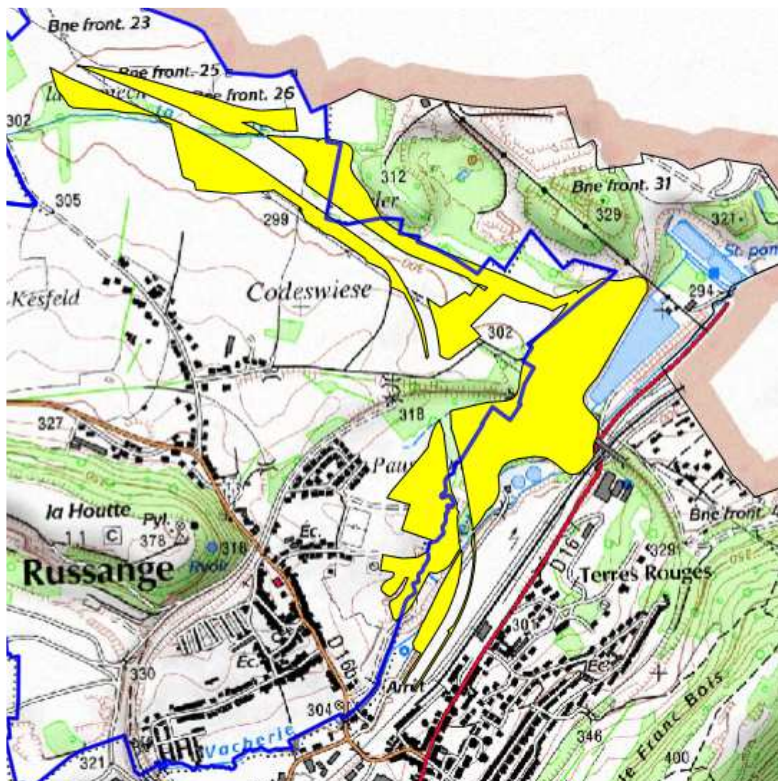

Salle Agora

2. ENR DU CHATEAU DE MALBROUCK à MANDEREN-RITZING - TERRITOIRE DE THIONVILLE

| | |
|---------------------------------------------------------------|-------------------------------------------------------------------------------------------------------------------------------------------|
| PUBLIC PROPRIETE | Tout public CD57 |
| MILIEUX A NE PAS MANQUER EQUIPEMENT PERIODE A EVITER | Forêts Pierrier, milieux plus ou moins ouverts le long du PPO Parcours Permanent d'Orientation (PPO) avec des panneaux pédagogiques |



Cet Espace Naturel Remarquable est un site culturel mosellan, dont l'environnement recèle une valeur patrimoniale.

Les animations se feront à partir du sentier du Parcours Permanent d'Orientation qui serpente en milieu forestier, avec présence de secteurs plus ouverts (Pie Grièche écorcheur, Bruant jaune, Cigogne noire en vol) et d'un pierrier (Coronelle lisse, Lézard des murailles). Des panneaux pédagogiques sur la faune présente sont installés le long du parcours permanent d'orientation ([ACTIVITÉS SUR SITE \(chateau-malbrouck.com\)](http://chateau-malbrouck.com)). Des Choucas et Faucons sont présents au château.

3. ENS PLATEAU DE NILVANGE – ALGRANGE

| | |
|------------------|-------------------------|
| PUBLIC | Tout public |
| PROPRIETE | Communes avec bail CENL |
| GESTION | CENL |
| MILIEUX | Pelouses calcaires |
| A NE PAS MANQUER | Site du CENL |
| EQUIPEMENT | sentier |
| PERIODE A EVITER | A échanger avec le CENL |

Ces pelouses calcaires sont gérées par le CENL sur 55 Ha des 85 Ha totalisés par l'ENS.

Toute animation nécessitera préalablement la signature d'une convention entre le CENL et la structure porteuse des animations.

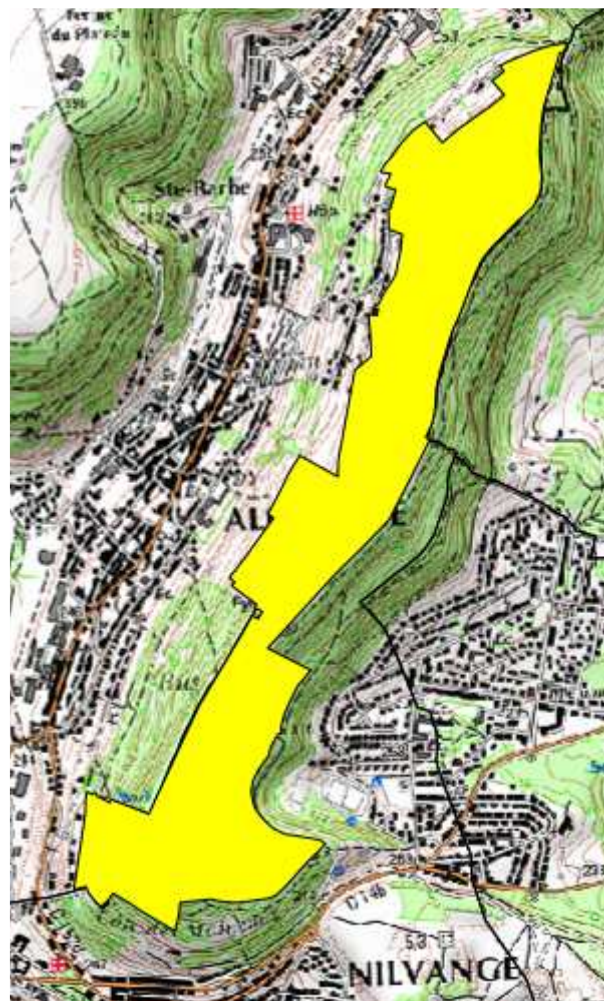

4. ENS LA RAIDE COTE A RANGUEVAUX - TERRITOIRE DE THIONVILLE

| | |
|------------------|---------------------------------------------------------------------------------------------------------------------------------------------------------------|
| PUBLIC | Tout public |
| PROPRIETE | Conservatoire d'Espaces Naturels de Lorraine |
| MILIEUX | Pelouses calcaires |
| EQUIPEMENT | Sentier aménagé avec panneaux pédagogiques |
| PERIODE A EVITER | Présence de moutons à certaines périodes de l'année. Prévenir le CENL en amont des animations et veiller à ne pas effrayer les animaux durant les animations. |
| CONTACT | Pierre WERNAIN – p.wernain@cen-lorraine.fr |



Ces pelouses calcaires de 22 Ha représentent le 2^{ème} site pelousaire le plus important dans la vallée de la Fensch. Les pelouses se trouvent à flanc de collines ensoleillées, sur des sols calcaires qui laissent passer l'eau, créant ainsi une sécheresse de surface. Il en résulte une végétation d'origine méditerranéenne qui attire de nombreux insectes. Cet ENS est géré par le Conservatoire d'Espaces Naturels de Lorraine.

5. ENS GRAVIERES D'ARGANCY – TERRITOIRE METZ ORNE

| | |
|------------------|----------------------------------|
| PUBLIC | Tout public |
| PROPRIETE | Commune d'ARGANCY |
| MILIEUX | Zones humides |
| A NE PAS MANQUER | Sentier autour des étangs |
| EQUIPEMENT | Sentier et panneaux pédagogiques |
| PERIODE A EVITER | Ne pas déranger l'avifaune |

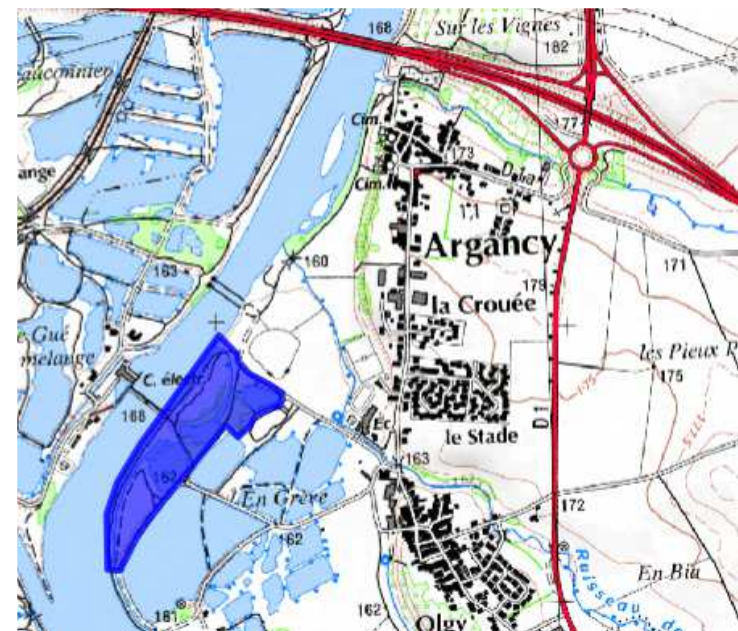

Cet ENS de 11 Ha, propriété communale à dominante humide, se compose de quatre étangs issus de l'exploitation de granulats. Les divers habitats sont des forêts riveraines, des phragmitaies, des formations riveraines de saules, de la végétation de ceinture des bords des eaux... Les espèces remarquables appartiennent à différents groupes : amphibiens, reptiles, oiseaux, mammifères, plantes.

Sept espèces de chauves souris sont présentes. Les milieux sont très favorables à l'avifaune. Les reptiles sont représentés par le Lézard agile, le Lézard des murailles et la Couleuvre à collier. Parmi les amphibiens, sont présents le Crapaud commun, le Triton palmé, et les Grenouilles vertes.

Une plaquette de présentation sur cet ENS est disponible auprès du CD57 ou de la mairie.

6. ENS GRAVIERES DE NOVEANT-SUR-MOSELLE – TERRITOIRE DE METZ ORNE

| | |
|------------------|--------------------------------------------------------|
| PUBLIC | Tout public |
| PROPRIETE | Commune de Novéant-sur-Moselle et autres propriétaires |
| MILIEUX | Zones humides |
| A NE PAS MANQUER | Sentier autour des étangs |
| EQUIPEMENT | Sentier |
| PERIODE A EVITER | Ne pas déranger l'avifaune |

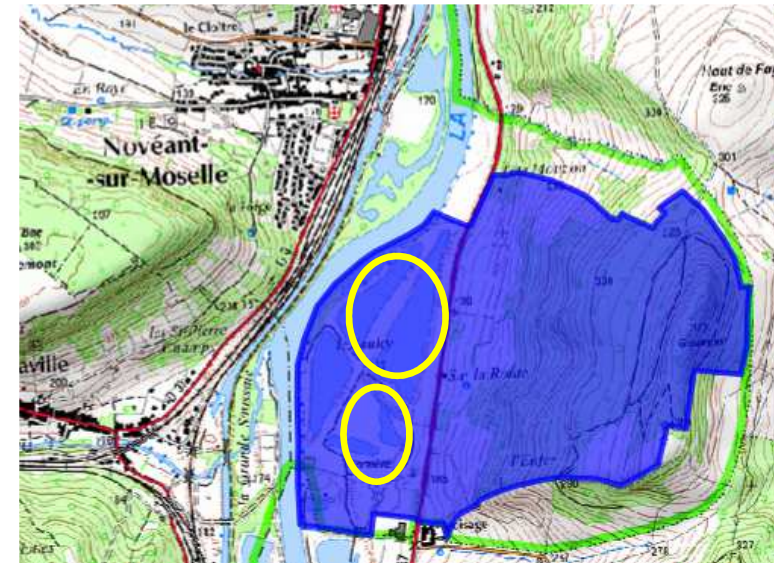

Cet ENS de 183 Ha au total est géré par la CC Mad et Moselle : [Les gravières de novéant-sur-moselle - Les sites naturels - Protéger notre \(cc-madetmoselle.fr\)](https://www.madetmoselle.fr)

Ces anciennes gravières abritent une biodiversité exceptionnelle : plantes, insectes (Cuivré des marais), amphibiens, mammifères, oiseaux (Milan royal, Balbuzard pêcheur).

Les animations devront intervenir uniquement sur les gravières propriété de la commune de NOVEANT-SUR-MOSELLE.

7. ENS PELOUSES DE LORRY-MARDIGNY - TERRITOIRE DE METZ ORNE

| | |
|------------------|-----------------------------------------|
| PUBLIC | Tout public |
| PROPRIETE | commune et autres propriétaires |
| MILIEUX | Pelouses calcaires |
| A NE PAS MANQUER | Panorama et falaises |
| EQUIPEMENT | Sentier et panneau pédagogique |
| PERIODE A EVITER | Consulter le CENL avant toute animation |

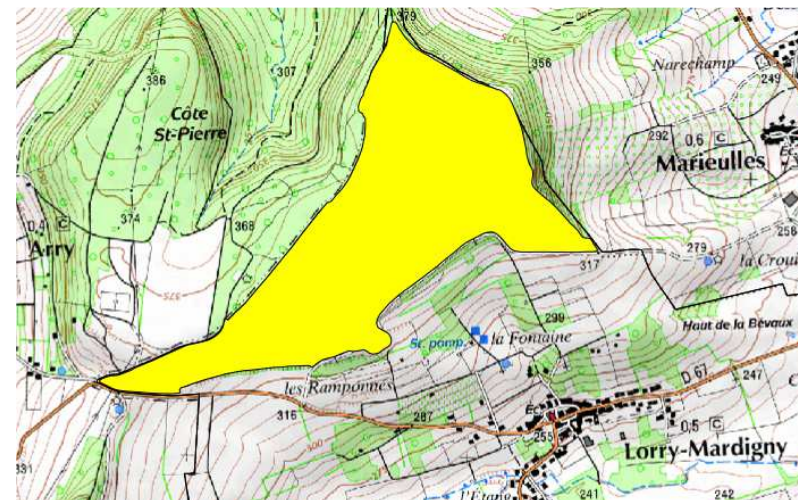

Ces pelouses calcaires sont gérées sur 28 Ha, avec un chemin aménagé à suivre.

Pour plus d'informations, à votre disposition le PDG simplifié du site réalisé par le CENL.

8. ENS ZONE DU SILENCE – TERRITOIRE FORBACH SAINT AVOLD

| | |
|-----------------------------|----------------------------------------------------------|
| PUBLIC PROPRIETE | Tout public communes et autres propriétaires |
| MILIEUX A NE PAS MANQUER | Zones humides et milieux secs Multiplicité de milieux |
| EQUIPEMENT | Sentier et panneaux pédagogiques et aménagements |
| PERIODE A EVITER | Consulter l'EPAGE avant toute animation |

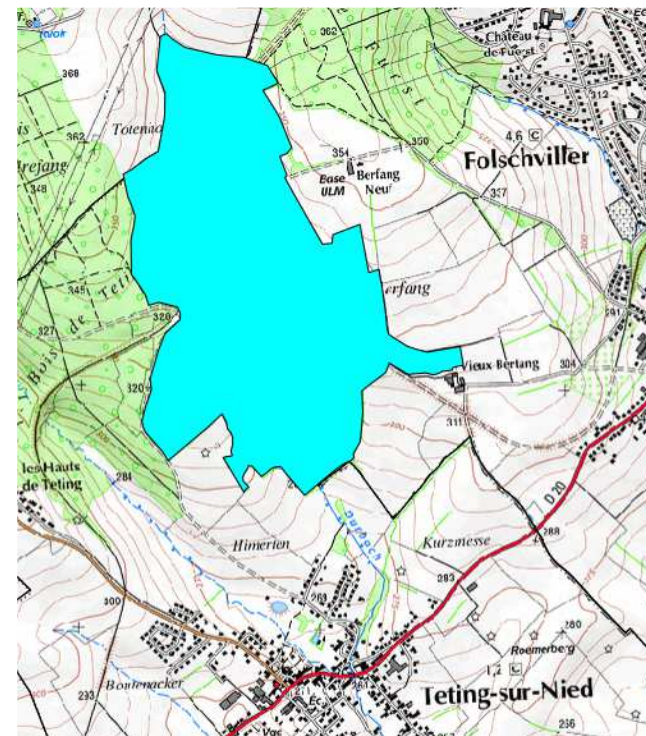

Cet ENS à dominante humide de 132 Ha est aménagé avec un chemin, des panneaux et platelage autour de l'étang du Berfang. Il présente une mosaïque d'habitats tantôt secs (pelouses), tantôt humides (roselières..), plus d'une dizaine d'espèces d'intérêt européen étant présentes.

9. ENS ANCIENNE MINE DE PLOMB – TERRITOIRE FORBACH SAINT AVOLD

| | |
|------------------|------------------------------------|
| PUBLIC | Tout public |
| PROPRIETE | Commune et propriétaire privé |
| MILIEUX | Milieux cavernicoles et forestiers |
| EQUIPEMENT | Sentier enherbé d'accès |
| PERIODE A EVITER | |

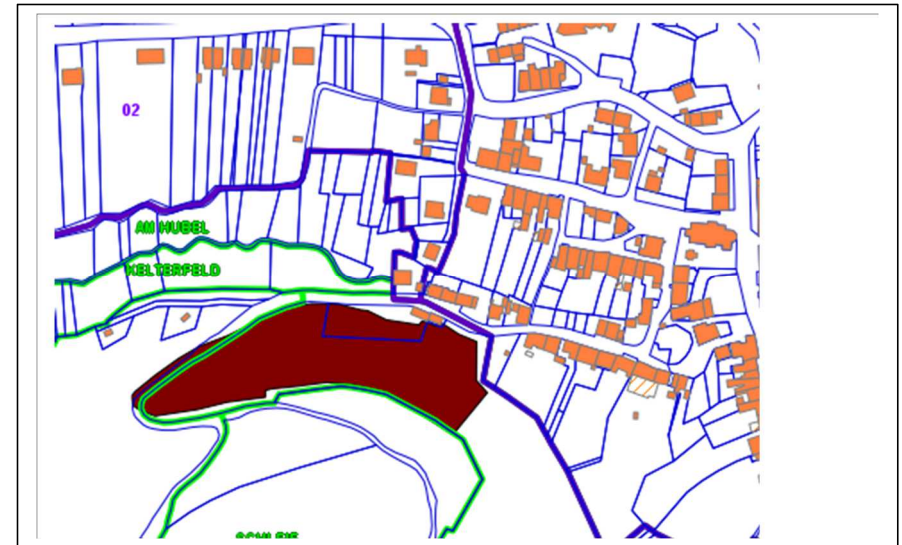

Les animations sur cet ENS cavernicole de 1.25 Ha veilleront à rester sur la parcelle communale (grande parcelle).

Le gîte souterrain est situé non loin du village en périphérie de vastes massifs forestiers. L'hygrométrie de la galerie principale ainsi que l'obscurité de cette dernière sont favorables à l'hibernation et au transit des chiroptères, notamment des espèces dites forestières.

L'entrée a été sécurisé par la CPEPESC.

Une plaquette de présentation du site est disponible auprès du CD57.

10.ENS PELOUSES DU KLINGENSTAUDEN - – TERRITOIRE FORBACH SAINT AVOLD

| | |
|------------------|---------------------------------------|
| PUBLIC | Tout public |
| PROPRIETE | Commune et propriétaires privés |
| MILIEUX | Milieux pelousaires et forestiers |
| A NE PAS MANQUER | Panorama et relief |
| EQUIPEMENT | Sentier sans aménagements spécifiques |
| PERIODE A EVITER | |

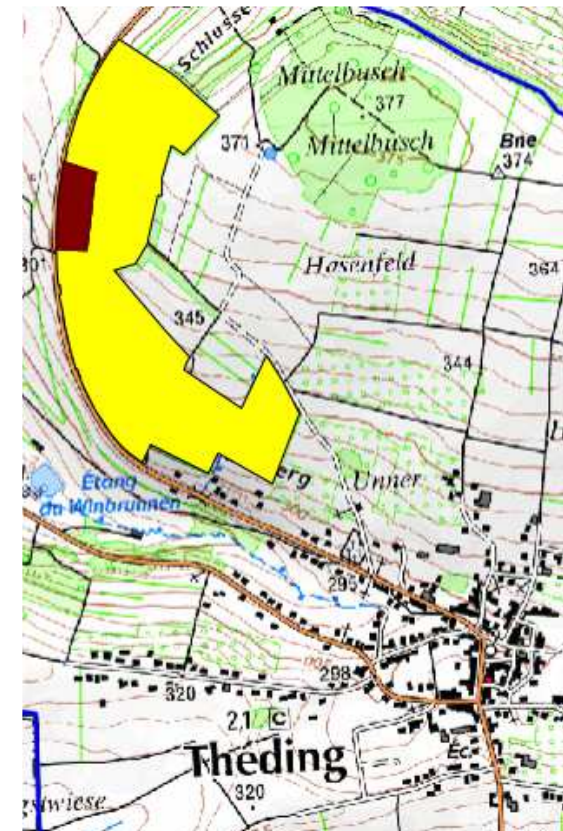

Cet ENS de 23 Ha présente des milieux secs (pelouses marneuses calcaires en cours de fermeture, anciennes vignes et vergers). La carrière souterraine (en brun) ne fera pas l'objet de visites (site dangereux).

La partie Nord du site, forestière, est communale : elle présente des enjeux avifaunistiques (Mila noir, Pic noir, Gobemouche gris..) et chiroptérologiques (différentes espèces de Vespertilion, de Noctules, Grand murin ...).

En cas d'animation hors forêt, sur les milieux ouverts, il conviendra de prendre contact avec la commune et les propriétaires des parcelles pour avoir leur accord préalable.

11. ENS MARAIS DE LA FERME DE HEIDE – TERRITOIRE FORBACH SAINT AVOLD

| | |
|------------------|----------------------------------------------------|
| PUBLIC | Tout public |
| PROPRIETE | Communes et propriétaires privés |
| MILIEUX | Milieus humides |
| A NE PAS MANQUER | Période avifaunistique |
| EQUIPEMENT | Sentier avec panneaux pédagogiques et observatoire |
| PERIODE A EVITER | |



Cet ENS à dominante humide de 94 Ha s'étend sur plusieurs communes, dont Ham-sous-Varsberg. Il constitue le plus vaste marais acide de la région naturelle du Warndt.

Un sentier a été aménagé le long de l'étang de l'Escherbrusch, où les animations se feront.

Une plaquette de présentation du site est disponible auprès du CD57.

12.ENS BASSINS DE DORVILLER BASSINS A SCHLAMMS – TERRITOIRE FORBACH SAINT AVOLD

| | |
|------------------|--------------------------------------|
| PUBLIC | Tout public |
| PROPRIETE | CCDUF et propriétaires privés |
| MILIEUX | Milieus humides, secs et plus fermés |
| A NE PAS MANQUER | Panorama et diversité des milieux |
| EQUIPEMENT | Sentier faisant le tour de l'étang |
| PERIODE A EVITER | |

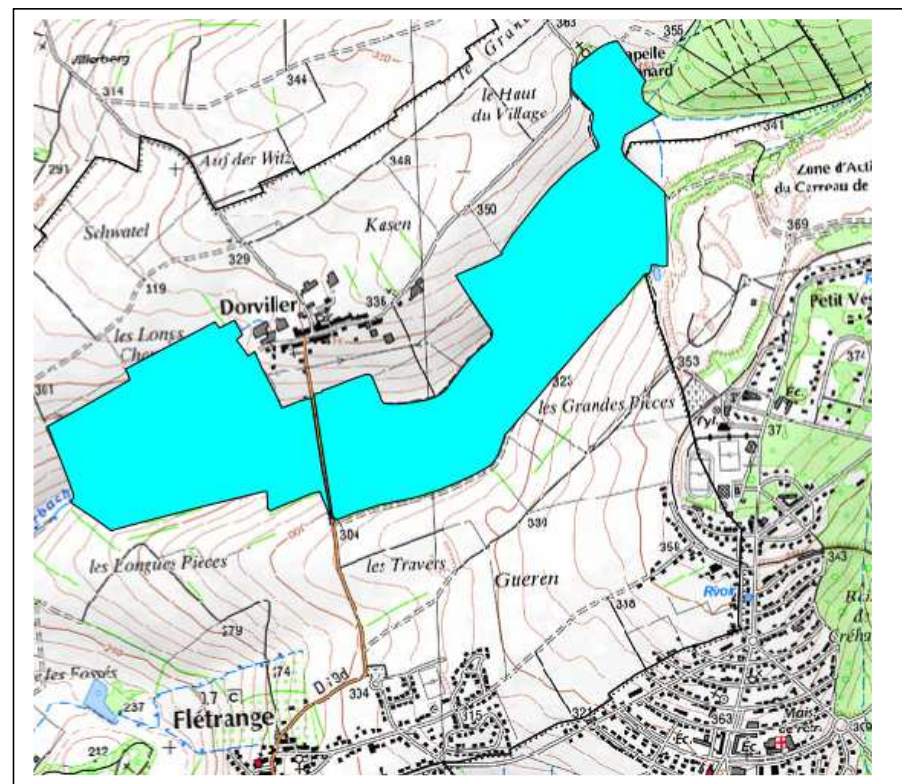

Cet ENS de 109 Ha à dominante humide situé à Flétrange et Créhange est aménagé, avec un chemin faisant une boucle autour des anciens bassins à schlamms. Seul le secteur à l'Est de la RD19d (secteur aménagé) est ouvert au public.

13.ENS ETANG DE LA MUTCHE – TERRITOIRE FORBACH SAINT AVOLD

| | |
|---------------------------------------------------------------|-----------------------------------------------------------------------------------------------------------------------------------------------|
| PUBLIC PROPRIETE | Tout public Communes |
| MILIEUX A NE PAS MANQUER EQUIPEMENT PERIODE A EVITER | Milieus humides, secs et plus fermés Etang, observatoire et diversité des milieux Sentier faisant le tour de l'étang, avec observatoire |

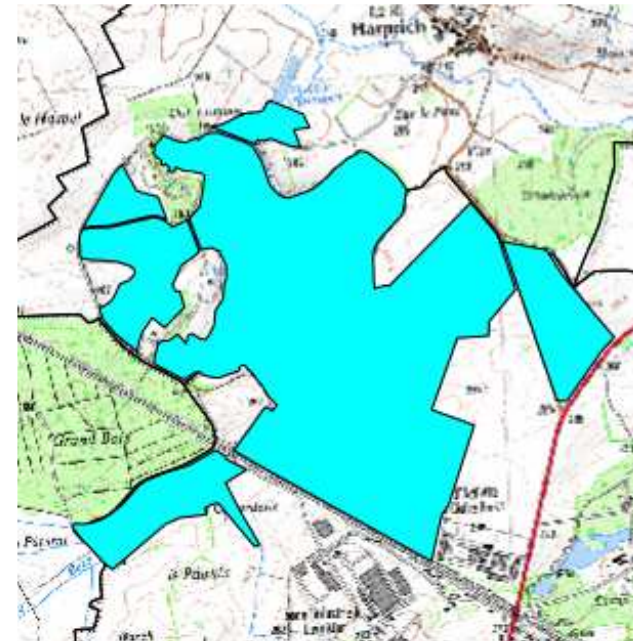

Cet ENS de 228 Ha à dominante humide est situé à Morhange et Harprich.

Il se caractérise par son étang et l'aménagement d'un chemin qui permet d'en faire le tour. Côté Est de l'étang, un observatoire et des milieux plus secs sont présents.

Les animations seront réalisées en restant sur les chemins autour de l'étang et permettront de voir tantôt des milieux humides, tantôt des milieux plus secs.

14.ENS MARAIS DE VALETTE - TERRITOIRE FORBACH SAINT AVOLD

| | |
|------------------|--------------------------------------------------------------|
| PUBLIC | Tout public |
| PROPRIETE | Conseil Départemental de la Moselle (périmètre jaune) |
| MILIEUX | Milieus humides |
| A NE PAS MANQUER | Renaturation du ruisseau |
| EQUIPEMENT | Parcours avec panneaux pédagogiques à venir à l'automne 2024 |
| PERIODE A EVITER | Secteurs non fauchés à éviter |

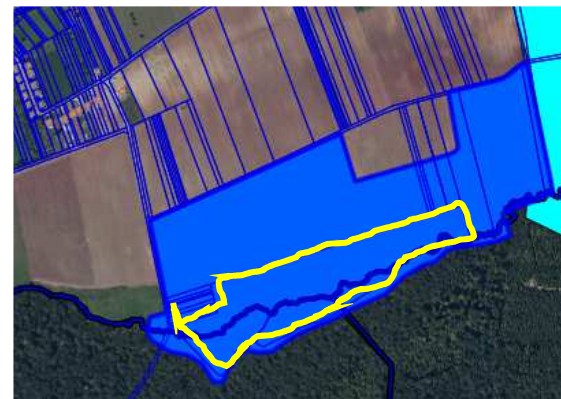

Cet ENS de 35 Ha à dominante humide se situe à cheval sur les communes de Hoste (annexe de Valette), Leyviller et St Jean Rohrbach. Il fait partie d'un important continuum de zones humides intégrant notamment les étangs de la Ligne Maginot aquatique

Il a fait l'objet d'une renaturation du ruisseau qui le traverse (l'Altwiesgraben), pour rendre le milieu plus favorable à l'Agrion de mercure. Les animations seront à pratiquer dans les parcelles départementales uniquement, après la 1^{ère} fauche (soit fin mai) et dans les secteurs déjà fauchés.

Une plaquette de présentation du site est disponible auprès du CD57.

15. ENR du Parc archéologique européen de Bliesbruck-Reinheim – TERRITOIRE SARREGUEMINES BITCHE

| | |
|------------------|--------------------------------------------------------------|
| PUBLIC | Tout public |
| PROPRIETE | Conseil Départemental de la Moselle |
| MILIEUX | Milieux humides et plus secs |
| A NE PAS MANQUER | Parcours autour de l'étang et dans les milieux secs |
| EQUIPEMENT | Parcours avec panneaux pédagogiques à venir à l'automne 2024 |
| PERIODE A EVITER | |



Cet Espace Naturel Remarquable est avant tout un site culturel Passionnément Moselle.

Il jouit d'un environnement patrimonial, du fait de la présence de 2 anciennes gravières qui sont aujourd'hui des étangs.

La déambulation sur le parcours du parc archéologique européen et autour de l'étang Nord permet d'approcher les milieux tantôt secs (criquets et papillons), tantôt humides et plus fermés (libellules, amphibiens, oiseaux...).

Plus d'informations auprès du CD57.

16. ENS ROSELIERE DE LA HORN – TERRITOIRE SARREGUEMINES BITCHE

| | |
|------------------|--------------------------------------------------------------|
| PUBLIC | Tout public |
| PROPRIETE | Communes et propriétaires privés |
| MILIEUX | Milieus humides |
| A NE PAS MANQUER | Chemin le long de la Horn |
| EQUIPEMENT | Parcours avec panneaux pédagogiques à venir à l'automne 2024 |
| PERIODE A EVITER | |



Cet ENS de 89 Ha s'étend sur 6 communes dont Waldhouse, commune où se dérouleront les animations.

Cet ENS se caractérise par un parcours en cours de valorisation par la CC du Pays de Bitche le long de la Horn (depuis la salle communale) et permet de découvrir les milieux humides attenants à cette rivière.

Plus d'informations auprès de la CC du Pays de Bitche.

17. ENS ROSELIERE DE LA SCHWALB – TERRITOIRE SARREGUEMINES BITCHE

| | |
|------------------|--------------------------------------------------------------|
| PUBLIC PROPRIETE | Tout public Communes et propriétaires privés |
| MILIEUX | Milieus humides |
| A NE PAS MANQUER | Chemin le long de la Horn |
| EQUIPEMENT | Parcours avec panneaux pédagogiques à venir à l'automne 2024 |
| PERIODE A EVITER | |

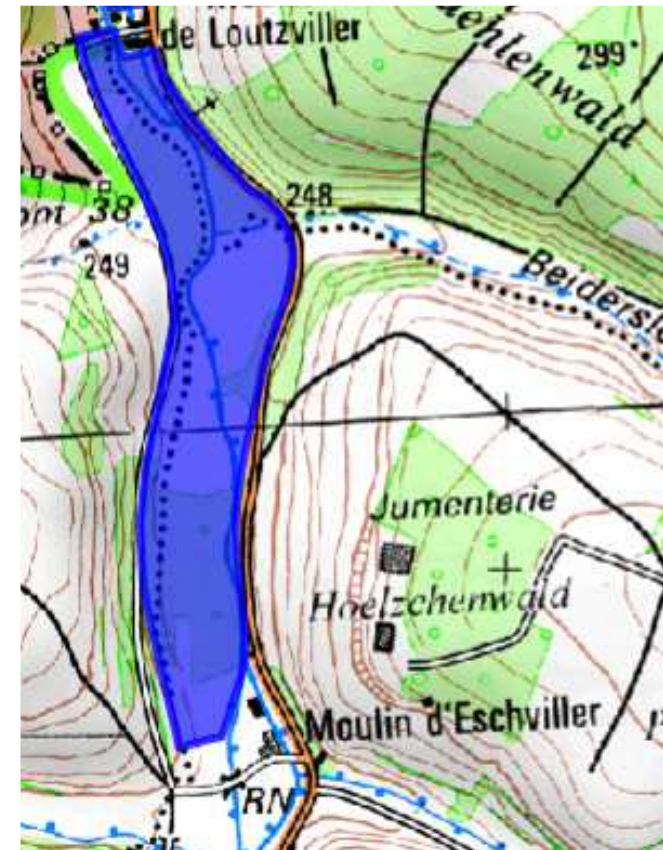

Cet ENS de 39 Ha s'étend sur 4 communes depuis Volmunster jusqu'à Schweyen .

Il se caractérise par un parcours existant le long de la Schwalb, qui débute au Moulin d'Eschviller. Ce tronçon est actuellement mis en valeur par la CC du Pays de Bitche et permet de découvrir les milieux humides attenants à cette rivière.

Plus d'informations auprès de la CC du Pays de Bitche.

18. ENS MARAIS DE HAMBACH – TERRITOIRE SARREGUEMINES BITCHE

| | |
|-----------------------------|----------------------------------------|
| PUBLIC | Tout public |
| PROPRIETE | CA Sarreguemines et Confluences (CASC) |
| MILIEUX A NE PAS MANQUER | Milieux humides |
| EQUIPEMENT | |
| PERIODE A EVITER | |

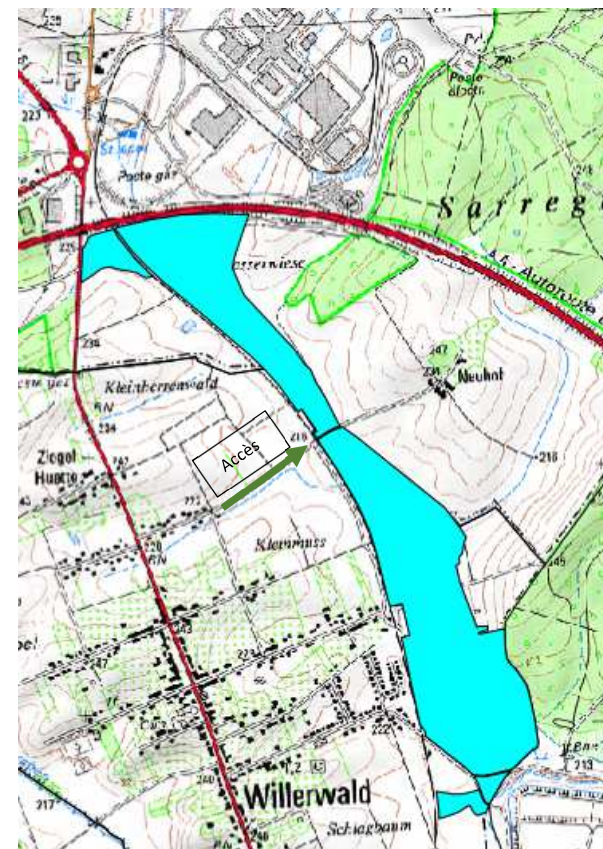

Cet ENS de 75 Ha à dominante humide a fait l'objet d'une mise en valeur en parallèle de l'aménagement de zones d'activités économiques par la CA Sarreguemines et Confluences.

Le site est riche d'une diversité faunistique (Papillons, Lézards, oiseaux) et est traversé par le ruisseau du Hoppbach.

Plus d'informations auprès de la CA Sarreguemines et Confluences.

19. ENS ANCIENNES SALINES – TERRITOIRE SARREBOURG CHÂTEAU SALINS

| | |
|-----------------------------|------------------------------------------------------------------|
| PUBLIC PROPRIETE | Tout public Commune de Château-Salins et autres propriétaires |
| MILIEUX | Milieus humides |
| A NE PAS MANQUER EQUIPEMENT | Chemin aménagé avec panneaux pédagogiques |
| PERIODE A EVITER | |

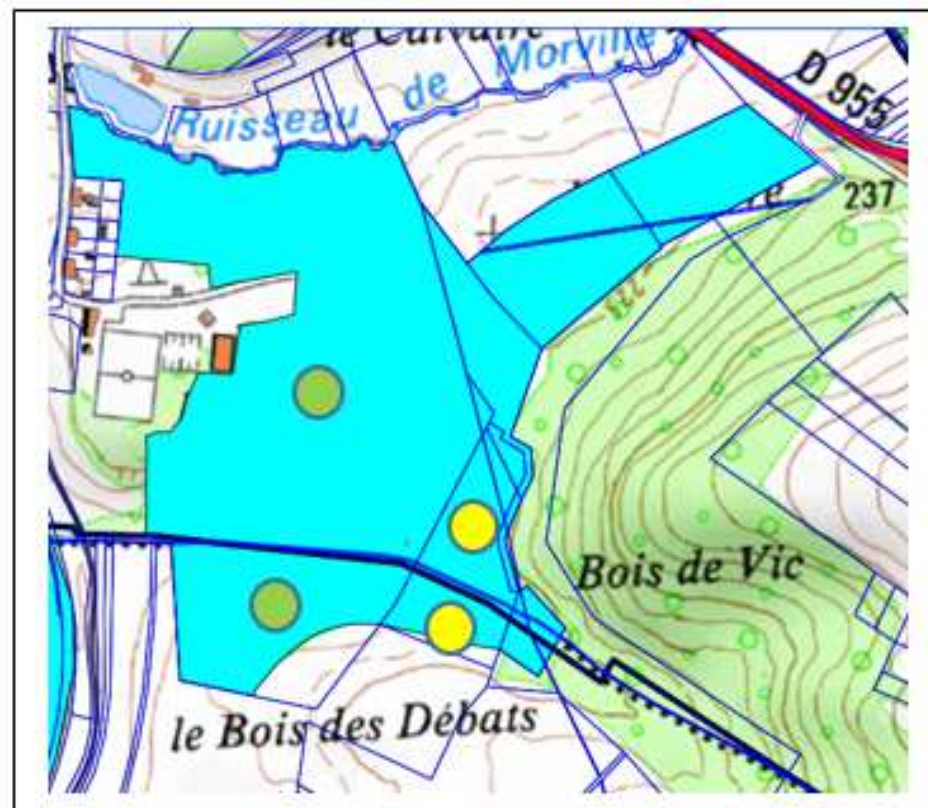

Cet ENS à dominante humide de 35 Ha, situé à Château-Salins et Salennes est partiellement propriété de la commune de Château-Salins (points verts) et de l'association de pêche et de pisciculture de Château-Salins (points jaune). Les animations se feront sur ces secteurs uniquement.

En 2023, la commune a mené des travaux de renaturation des mares et roselières du site, avec création d'un sentier et installation de panneaux pédagogiques.

Plus d'informations auprès de la mairie de Château-Salins.

20. ENS ZONE HUMIDE DE LUCY – TERRITOIRE SARREBOURG CHÂTEAU SALINS

| | |
|------------------|-----------------------------------|
| PUBLIC | Tout public |
| PROPRIETE | Commune de Lucy |
| MILIEUX | Milieux humides |
| A NE PAS MANQUER | Vue d'ensemble du marais |
| EQUIPEMENT | panneau pédagogique sur le marais |
| PERIODE A EVITER | |



Cet ENS à dominante humide de 1.4 Ha situé à Lucy présente le fonctionnement et l'intérêt d'une zone humide avec l'aide d'un panneau pédagogique.

Un contact préalable à toute animation sera à prendre avec l'EPAGE des Eaux Vives des 3 Nied.

21. ENS LES FANGES – TERRITOIRE SARREBOURG CHÂTEAU SALINS

| | |
|------------------|----------------------------------------------------|
| PUBLIC | Tout public |
| PROPRIETE | Commune de Niderhoff et propriétaires privés |
| MILIEUX | Milieus humides |
| EQUIPEMENT | Parcours à côté du ruisseau et panneau pédagogique |
| PERIODE A EVITER | |



Cet ENS à dominante humide de 14 Ha, situé à Niderhoff présente le fonctionnement dynamique d'un ruisseau, avec un chemin existant sur quelques centaines de mètres.

L'hétérogénéité des milieux naturels, qu'ils soient terrestres ou aquatiques, offre un panel de niches écologiques propice à la reproduction d'une multitude d'espèces animales.

Une plaquette de présentation du site est disponible auprès du CD57.

22. ENS LE MARAIS DE TORCHEVILLE – TERRITOIRE SARREBOURG CHÂTEAU SALINS

| | |
|--------------------------------|---------------------------------------|
| PUBLIC PROPRIETE | Tout public Commune de Torcheville |
| MILIEUX | Milieus humides |
| EQUIPEMENT PERIODE A EVITER | Parcours au sein du marais |



Cet ENS à dominante humide de 16 Ha, situé à Torcheville et propriété de la commune présente s'organise autour de l'étang, situé derrière la salle communale.

La commune a mené un important travail de renaturation du marais, avec créations de mares.

Pour plus d'informations : [Le marais de Torcheville, un espace naturel sensible dans le pays du Saulnois - France Bleu](#)

23. ENS ETANG DE LINDRE – TERRITOIRE SARREBOURG CHÂTEAU SALINS

PUBLIC
PROPRIETE

Tout public et public expert
Conseil Départemental de la Moselle et autres propriétaires

MILIEUX
A NE PAS MANQUER
EQUIPEMENT
PERIODE A EVITER

Milieux humides
Observatoire
Parcours riverain de l'étang avec structures aménagées



Cet ENS à dominante humide de 1 608 Ha est l'ENS majeur en Moselle (zone humide RAMSAR). Il se visite sur le site de l'étang de Lindre à Lindre-Basse (chemin, observatoires...).

Un contact préalable avec l'équipe du site sera à prévoir avant animation.

Pour plus d'informations : <https://domainedelindre.com>

24. ENS ZONE HUMIDE LES PRES DE LA ROCHE – TERRITOIRE SARREBOURG CHÂTEAU SALINS

| | |
|------------------|------------------------------------------------------------------|
| PUBLIC PROPRIETE | Tout public CC Sarrebourg Moselle Sud et autres propriétaires |
| MILIEUX | Milieus humides |
| EQUIPEMENT | Parcours au sein de l'ATE |
| PERIODE A EVITER | |



Cet ENS à dominante humide de 28 Ha s'étend sur 4 communes, dont Vasperviller (lieu des animations), dans la vallée de la Sarre rouge.

Il se recoupe avec l'Aire Terrestre Educative de la Sarre sur les terrains de la CC Sarrebourg Moselle Sud, sur lesquels porteront exclusivement les animations (points bleu clair).

Un contact préalable avec la CCSMS sera à prévoir avant animation.