Imagier : Les lieux de l'école (module 10)

Vocabulaire de la leçon « Découverte 1 » :

L'école L'école	La cour de récréation la cour de récréation	le préau le préau
	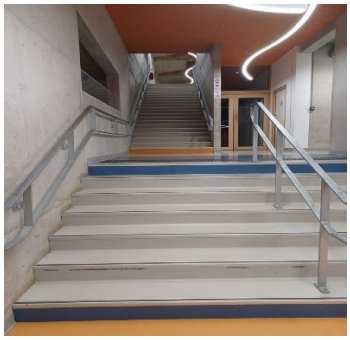	
la classe la classe	les escaliers les escaliers	la salle des maîtres la salle des maîtres

le bureau de la directrice le bureau de la directrice	la bibliothèque ou BCD la bibliothèque	le couloir le couloir
les toilettes les toilettes	la cantine la cantine	le gymnase le gymnase

Vocabulaire de la leçon « Découverte 2 » (parler en interaction) :

		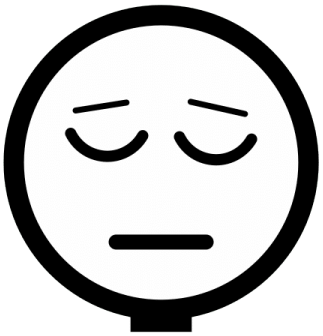
s'abriter s'abriter	un porte-manteau un porte-manteau	calme calme
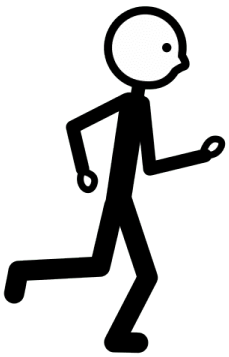	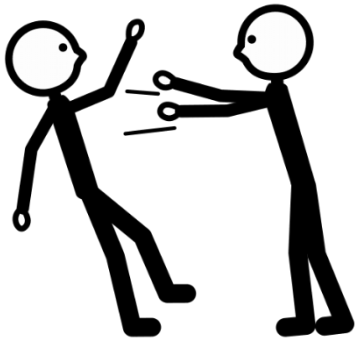	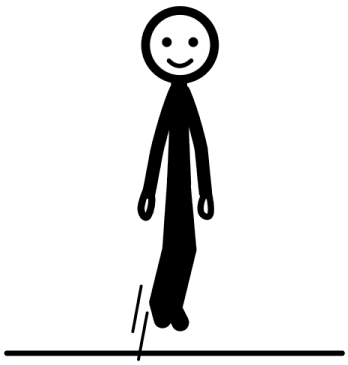
courir courir	pousser pousser	sauter sauter

	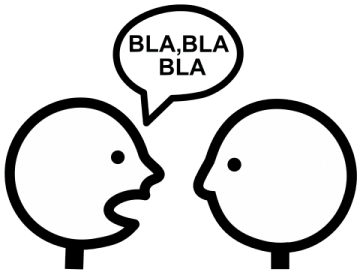
rigoler rigoler	parler parler
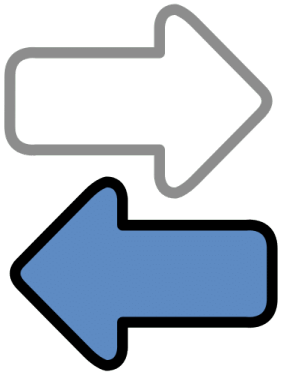	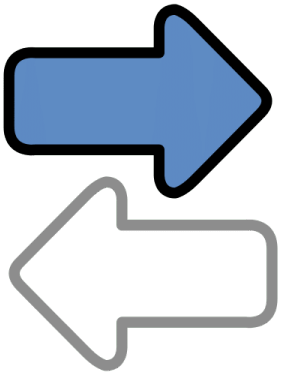
à gauche à gauche	à droite à droite